



Bogotá, 06 de Diciembre de 2024

Doctora

**LUZ ANGÉLICA VIZCAÍNO SOLANO**

Secretaría General

Concejo de Bogotá

Calle 36 No. 28a - 41

2088210

secretariageneral@concejobogota.gov.co

Bogotá, D.C. (bogota)

CONCEJO DE BOGOTÁ 07-12-2024 12:22:27

2024ER28633 O 1 Fol:1 Anex:0

ORIGEN: JARDÍN BOTÁNICO DE BOGOTÁ/MARÍA CLAUDIA GARCÍA DÁVILA

DESTINO: SECRETARIA GENERAL/VIZCAINO SOLANO LUZ ANGELICA

ASUNTO: RESPUESTA PROPOSICION 1330-2024 - JARDIN BOTANICO

OBS: ---

CONCEJO DE BOGOTÁ 07-12-2024 12:23:47

Al Contestar Cite Este Nr.:2024EE21486 O 1 Fol:1 Anex:0

ORIGEN: Origen: Sd:1504 - SECRETARIA GENERAL/VIZCAINO SOLANO LU

DESTINO: JARDÍN BOTÁNICO DE BOGOTÁ/MARÍA CLAUDIA GARCÍA DÁVILA

ASUNTO: RESPUESTA PROPOSICION 1330-2024 - JARDIN BOTANICO

OBS: ---

**Asunto :** Respuesta al radicado 2024JBB4000106301 - Proposición No. 1330 de 2024, aprobada en Sesión de la Plenaria el 30 de noviembre de 2024

Cordial Saludo, Respetada Doctora Luz Angélica.

En atención al asunto de la referencia, mediante el cual se remite el cuestionario de la proposición No 1330 de 2024, relacionada con espacio público y bienestar el Distrito Capital, presentado por el Honorable Concejal Juan Daniel Oviedo Arango de la Bancada Partido con toda por Bogotá, la Entidad se permite dar respuesta a los numerales de nuestra competencia, en los siguientes términos a continuación.

**1. ¿Qué entidad responde integralmente por el logro de este propósito y en consecuencia se ocupa de liderar el diseño, la planeación, la implementación, el seguimiento, y la evaluación y de adelantar las tareas de coordinación y articulación requerida?**

Respuesta/ Corresponde a la Secretaría Distrital de Planeación, así como la Secretaría Distrital de Gobierno velar por el seguimiento y la evaluación de los objetivos del Plan de Desarrollo Distrital, ahora bien, en el caso particular del Sector Ambiente, El Instituto Distrital de Bienestar y Protección Animal, es la entidad con responsabilidades directas sobre el Objetivo Estratégico “Bogotá Confía en su Bien-Estar”

**2. ¿Su entidad responde integralmente por el logro de este propósito y en consecuencia se ocupa el diseño, la planeación, la implementación, el seguimiento, y la evaluación y de adelantar las tareas de coordinación y articulación requerida?**

Respuesta/ El Jardín Botánico José Celestino Mutis (JCM), No tiene responsabilidad directa sobre el Objetivo Estratégico “Bogotá Confía en su Bien-Estar”, así como, en el cuarto frente que enuncia la intervención en UPL más deficitarias y con mayor prevalencia de personas vulnerables y pobres, no somos responsables de la construcción, restitución, mantenimiento



del espacio público.

No obstante, El Jardín Botánico JCM, a través de la Subdirección Técnica Operativa apoya la revitalización de las coberturas vegetales en el espacio público para el disfrute de la ciudadanía de la Ciudad, en los siguientes numerales se desarrolla la intervención realizada por la entidad en el manejo de plantación y mantenimiento del arbolado, mantenimiento de los proyectos de Jardinería., Intervención en Bosques urbanos y procesos de restauración ecológica.

Ahora bien, Desde la Subdirección Educativa y Cultural se adelantan procesos de educación y participación con la ciudadanía de todas las localidades, atendiendo a las solicitudes recibidas frente al cuidado y apropiación de las coberturas vegetales, los ecosistemas y la biodiversidad de los ecosistemas altoandinos. La atención se adelanta de acuerdo a la misionalidad de la institución y se enmarca en los enfoques ambiental, territorial, poblacional y diferencial, por lo cual prioriza el acompañamiento a grupos y comunidades de especial protección o que se encuentran en condiciones de vulnerabilidad en el acceso a los derechos, sin perjuicio del servicio que presta el Jardín a la ciudadanía en general, que desea vincularse a las actividades, programas y estrategias de apropiación del conocimiento de la biodiversidad.

**6. ¿Qué acciones concretas adelantó su entidad entre el 8 de junio y el 30 de noviembre en el propósito de “garantizar que en las UPL más deficitarias y con mayor prevalencia de personas vulnerables y pobres la administración de manera articulada construya, restituya mantenga y revitalice el espacio público y garantice su goce, uso y aprovechamiento? Y 8.¿Cuál es el estado de cada una de las acciones adelantadas por su entidad?**

Respuesta/ Se presenta a continuación respuesta a los numerales 6, y 8 del cuestionario, en cuanto a las acciones concretas, el estado de las acciones referidas a la revitalización del espacio público.

## **ACCIONES CONCRETAS DE INTERVENCIÓN EN EL ESPACIO PÚBLICO EN UPL**

El Jardín Botánico JCM, como entidad encargada de la planificación y gestión de las coberturas vegetales ha realizado las siguientes acciones y georeferenciadas por UPL así:

1. Plantación de árboles de 875 árboles y arbustos en el espacio urbano.
2. Mantenimiento de 140.000 m2 de jardinería convencional, que incluye los proyectos de jardines biodiversos
3. Mantenimiento de 85.989 árboles jóvenes



Estas acciones están acompañadas de proceso de vinculación de personas, el cual se orienta a suministrar la información del proceso general que se adelanta por línea de las actividades de participación social e información ciudadana en donde se han vinculado personas de las áreas de influencia directa de la ciudad en las cuales se realiza intervención de las coberturas vegetales.

Se adjunta las intervenciones realizadas en anexo No 1

### 10. ¿En cuales UPL su entidad realizó dichas acciones concretas y a que grupo poblacional o comunidad beneficiaron de manera directa?

Respuesta/ Cómo se enunció anteriormente, el Jardín Botánico JCM, realizar intervención en espacio público, en las 32 UPL de la Ciudad, dado que el objetivo es consolidar las coberturas vegetales como estrategia de adaptación y mitigación al cambio climático.

Adicionalmente, la identificación de actores y escenarios para la adecuada gestión integral de las coberturas vegetales urbanas, periurbanas y rurales del Distrito Capital y la región, es una herramienta fundamental para la resolución de la problemática identificada. En este sentido y se consideran todos aquellos actores institucionales y sociales, con injerencia en la gestión de las coberturas directa o indirecta, ya sea esto derivado de sus competencias, funciones y/o misionalidades, o porque sus actividades o acciones, individuales o colectivas, tiene impacto sobre la gestión, funcionalidad, mejoramiento y conservación de las coberturas vegetales del Distrito Capital.

### 12. ¿Cuál fue costo para su entidad de cada unas de las acciones? Y ¿a través de qué proyecto de inversión se financió?

Respuesta/ El Jardín Botánico formuló el proyecto de inversión 7992 CONSOLIDACIÓN DE LAS COBERTURAS VEGETALES EN EL DISTRITO CAPITAL COMO ESTRATEGIA DE ADAPTACIÓN Y MITIGACIÓN AL CAMBIO CLIMÁTICO EN EL DISTRITO CAPITAL, para lo cual formuló las metas de:

**Tabla No 1. Recursos programados y ejecutados**

META	RECURSOS PROGRAMADOS	RECURSOS EJECUTADOS
Plantar 20.000 árboles urbanos como aporte a la estrategia de reverdecimiento urbano	\$ 992.831.197	\$ 448.610.680
Mantener 200.000 metros cuadrados de jardinería convencional y biodiversa	\$ 542.866.012	\$ 514.435.372



META	RECURSOS PROGRAMADOS	RECURSOS EJECUTADOS
Mantener 190.000 árboles jóvenes para garantizar su desarrollo	\$ 2.082.594.086	\$ 805.477.016
TOTAL	\$ 3.618.291.295	\$ 1.768.523.068

Fuente: JBB 2024

Se anexa la Ficha de Estadística Básico como anexo No 2.

**13. ¿Qué entidades participaron del diseño y la implementación de cada una de las acciones? 14 ¿Trabajo su entidad con alguna otra entidad con en el diseño y la implementación de cada una de las acciones? 16. ¿Qué ejercicios de coordinación y articulación requirió su entidad para implementar dichas acciones?**

Respuesta/ Sí bien el Jardín Botánico realiza la planificación y gestión de coberturas vegetales, realiza trabajos de coordinación con las demás entidades que intervienen en el espacio público, tales como: Secretaría Distrital de Ambiente, que, como autoridad ambiental, realiza la evaluación de los árboles en riesgo y autoriza al JBB los respectivos tratamientos silviculturales.

Se realizan convenios y alianzas interinstitucionales con entidades como Instituto de Desarrollo urbana (IDU) , Instituto Distrital de Recreación y Deporte ( IDRD), Secretaría de Gobierno, Secretaría de Desarrollo Económico y Fondos de Desarrollo Local, para garantizar la permanencia de las intervenciones en espacio público al contar con el aval del administrador del área intervenida, aunando esfuerzos entre entidades.

**17. ¿Las acciones implementadas surgieron como resultado de trabajo en algún escenario institucional de trabajo en conjunto? ¿cuál?**

Respuesta/ Cómo se mencionó anteriormente, la entidad coordina con otras entidades la intervención en espacio público, al asistir y participar en mesas de trabajo y comisiones, tales como:

- Mesa de Arbolado Urbano.
- Mesas de Pactos.
- Mesa de revisión y aprobación de diseños paisajísticos de Arbolado y Jardinería en zonas de cesión.
- Mesa de trabajo de Emergencias y Desastres de 2024.
- Mesa de Mejoramiento Integral de Barrios.
- Comisión Intersectorial para La Protección La Sostenibilidad y La Salud Ambiental Del Distrito Capital - CIPSSA



**18. ¿Qué UPL fueron seleccionadas para cumplir con lo establecido en el artículo en cuestión, para adelantar las intervenciones, ¿cuáles fueron los criterios para seleccionarlas y que evidencia sustenta la selección?**

Respuesta/ Cómo se mencionó anteriormente, El Jardín Botánico hace intervención en el Distrito Capital, sin embargo, en cuanto a las UPL deficitarias, se consultó el documento “Estudio de Vulnerabilidad y segregación socioespacial en Bogotá” elaborado por la Secretaría Distrital del Hábitat y en revisión del mismo, se enuncia que:

... “Se identifica la concentración de sectores vulnerables en las UPL de Patio Bonito, Porvenir, Edén, Tibabuyes, Arborizadora, Rafael Uribe, Lucero, y San Cristóbal. Como se observa, las UPL de Tibabuyes, Patio Bonito, Lucero y Rafael Uribe se verían beneficiadas por la intervención de actuaciones estratégicas, las cuales incidirían en la mejora de condiciones físicas y económicas del entorno, aumentando además las ofertas de equipamiento y espacio público acorde con las actividades económicas y residenciales que allí se desarrollan. Finalmente, se consideran las intervenciones en el espacio público que se encuentran actualmente programadas por diferentes entidades, entre ellas la Secretaría Distrital de Hábitat, las cuales favorecerán las condiciones de entornos de UPL deficitarias como San Cristóbal, Rafael Uribe Arborizadora, Lucero, Bosa, Edén y Porvenir”.

Gráfica No 1 UPL DEFICITARIAS

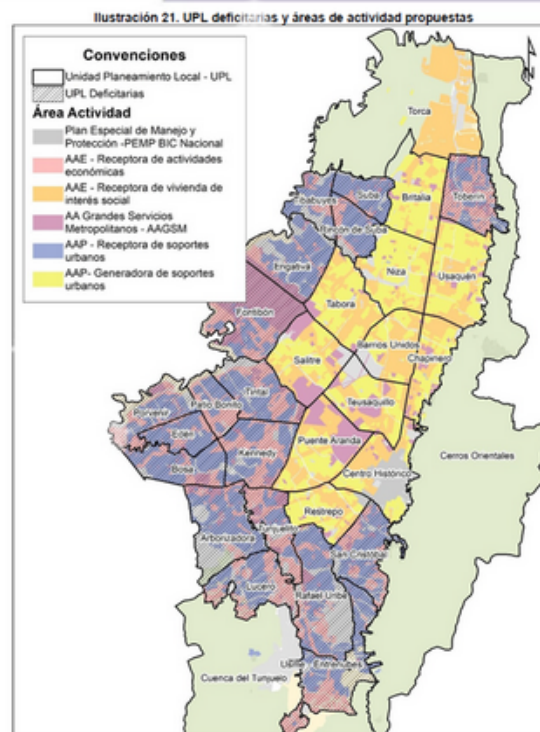

Fuente: Elaboración propia SIS – SDHT.

Fuente: <https://www.habitatbogota.gov.co/>



Dado que la Entidad hace intervención, en todas las UPL, se ha aportado al propósito de manera indirecta, del Objetivo *Bogotá confía en su bien-estar*, al realizar aumento y mejoramiento de las coberturas vegetales en la Ciudad y de manera directa al objetivo *Bogotá ordena su territorio y avanza en su acción climática*, en específico al programa No 25 Aumento de la resiliencia climática y reducción de la vulnerabilidad, para lo cual, se implementan programas de investigación de los ecosistemas, producción de material vegetal diverso, gestión y consolidación de las coberturas vegetales urbanas y rurales (plantación y mantenimiento de árboles), restablecimiento y sostenibilidad ambiental del territorio.

Sin otro particular, esperamos haber dado respuesta a sus inquietudes y quedamos pendientes de cualquier requerimiento adicional.

Cordialmente,

Radicado generado el 2024-12-06 16:08:58

2024JBB100095772 895772 2024JBB100095772 100095772 2024JBB100095772 72 2024JBB100095772 JBB100095772 2024JBB100095772 24JBB100095772 2024JBB100095772 00095772 2024JBB100095772 2024JBB100095772 5772 2024JBB100095772 4JBB100095772 2024JBB100095772	<b>Firmado electrónicamente por:</b> <b>Cargo:</b> <b>Entidad:</b> <b>Anexos :</b> <b>Con Copia a :</b> <b>Código de verificación:</b>	MARÍA CLAUDIA GARCÍA DÁVILA Directora General Jardín Botánico de Bogotá 2 Anexos enlaceconcejo@jbb.gov.co, correspondencia@concejobogota.gov.co, uRrhkb5UcCtNPFV	 2024JBB100095772
--	---	--	--

Este documento fue generado con firma electrónica y cuenta con plena validez jurídica, conforme a lo dispuesto en la Ley 527/99 y el decreto reglamentario 2364/12

**Documento elaborado por :** Andrea Arévalo Castilla (Profesional Seguimiento Sto) - **Fecha Elaborado** (2024-12-05 17:22:38)  
**Revisado 1 por:** Germán Darío Álvarez Lucero (Subdirector Técnico Operativo) - **Fecha Revisado** (2024-12-05 19:47:12)  
**Revisado 2 por:** Santiago Quintero Pfeifer (Enlace Concejo) - **Fecha Revisado** (2024-12-05 20:23:50)